

LEGENDA:

- ELEMENTOS A CONSTRUIR
- ELEMENTOS A DEMOLIR

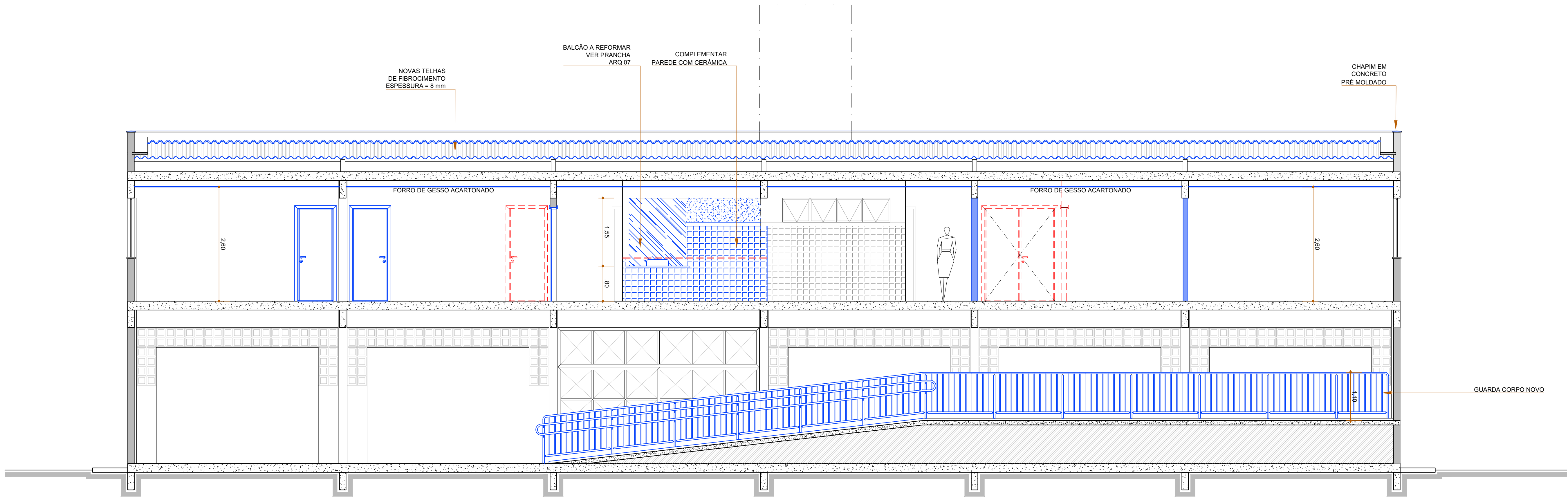

CORTE AA
ESCALA 1/50

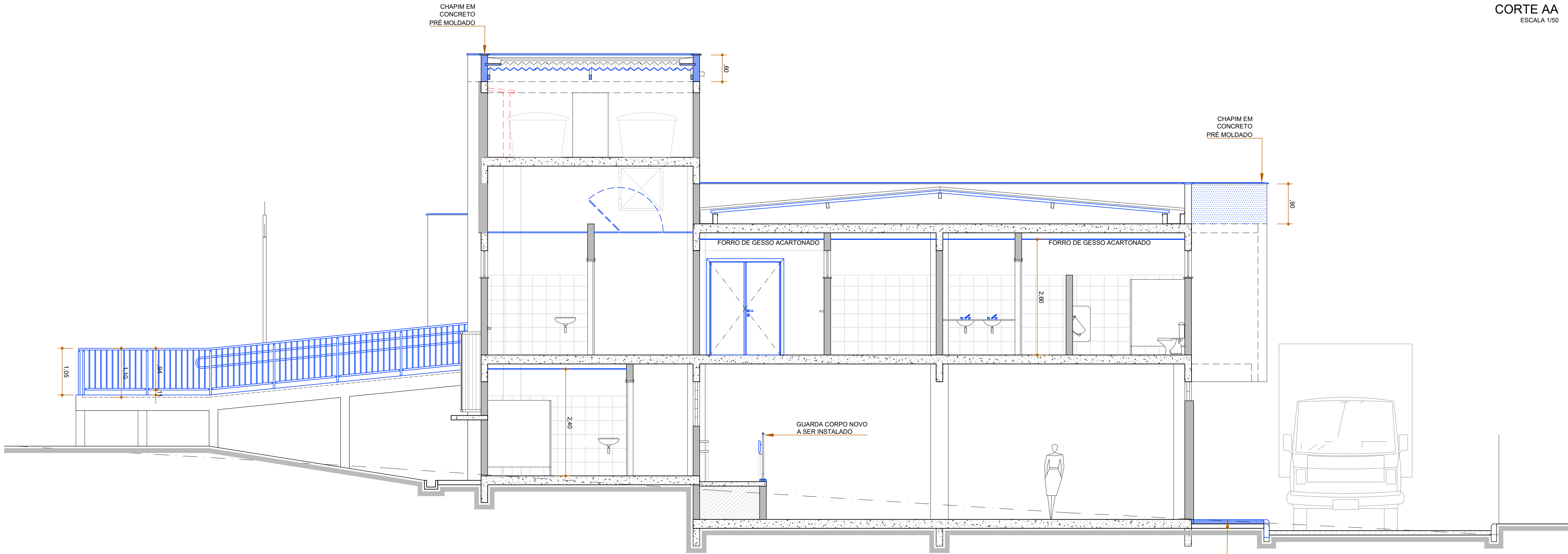

CORTE BB
ESCALA 1/50

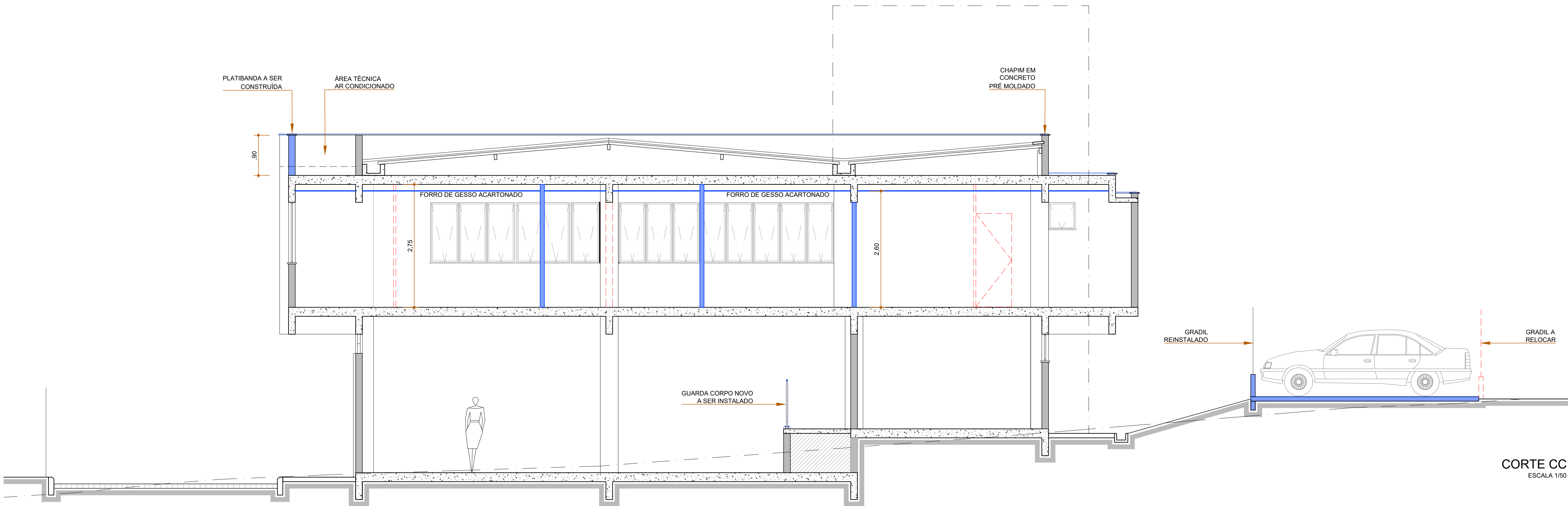

CORTE CC
ESCALA 1/50

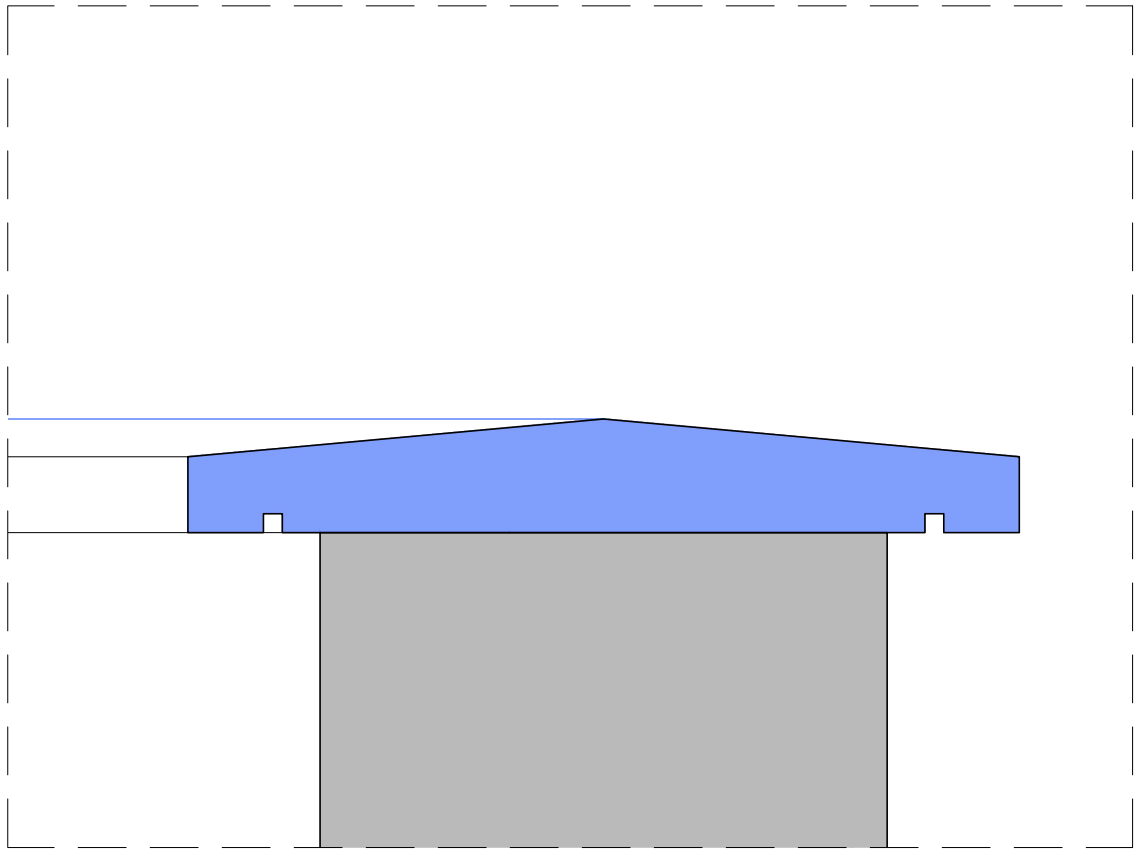

DETALHE CHAPIM EM CONCRETO PRÉ MOLDADO
ESCALA 1/2

PROPRIETÁRIO: TRIBUNAL REGIONAL ELEITORAL DA BAHIA

RESPONSÁVEL TÉCNICO: ADRIANO RIBEIRO LEITE

REV. Nº	DATA	RESPONSÁVEL	DESCRIÇÃO



ARQUITETURA
SERVIÇOS
CNPJ: 21.142.728/0001-34

TRIBUNAL REGIONAL ELEITORAL DA BAHIA

PODER JUDICIÁRIO FEDERAL
SECRETARIA DE GESTÃO DE SERVIÇOS
COORDENADORIA DE OBRAS E MANUTENÇÃO PREDIAL
SEÇÃO DE PROJETOS E OBRAS

NOME DA CONTRATAÇÃO: TRIBUNAL REGIONAL ELEITORAL DA BAHIA
ENDEREÇO DA OBRA: BAIRRO PONTO NOVO, CENTRO ADMINISTRATIVO DE CAMAÇARI
IDENTIFICAÇÃO DA PLANTA: **FÓRUM ELEITORAL DE CAMAÇARI**
TIPO PROJETO: PROJETO DE REFORMA
MUNICÍPIO: CAMAÇARI-BA

RESPONSÁVEL TÉCNICO: ARQ. ADRIANO RIBEIRO LEITE
CAU/CREA: A48581-0
TIPO PROJETO: ARQUITETURA
DESENHO: ADRIANO LEITE
ARQUIVO: TRE CAMAÇARI PROJETO REFORMA ARQUITETURA 002_07_07.DWG
ESCALA: 1/50
DATA: NOVEMBRO 2022
REVISÃO: 05/18